

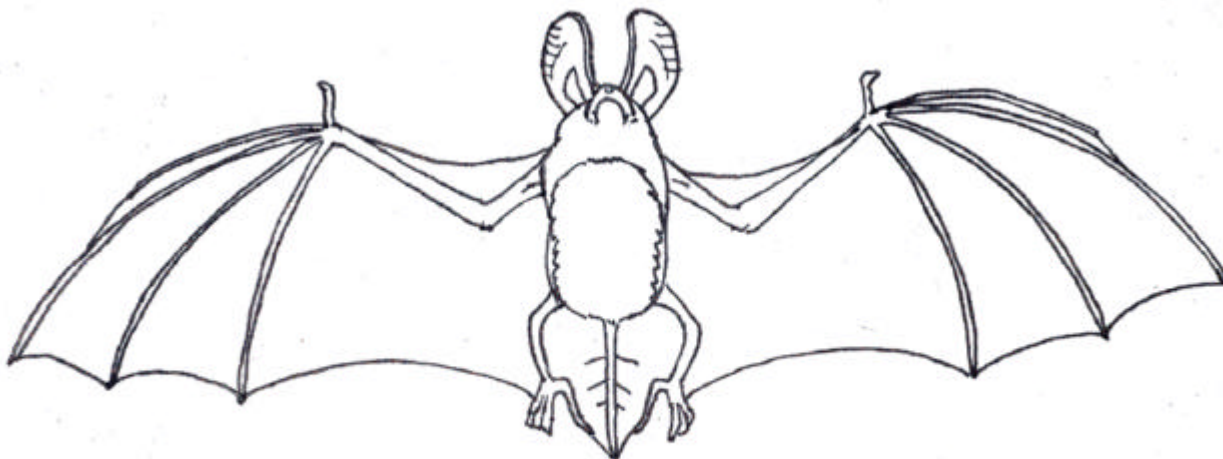

PINTA Y COLOREA. MURCIÉLAGO RATONERO FORESTAL



Familia Vespertilionidae

Descripción:

Murciélago de tamaño mediano (14 gramos) fácil de reconocer por ser el ratonero con orejas de mayor tamaño, aunque menores que en los murciélagos orejados, que además las presentan unidas por la base. Pelaje largo, pardo en el dorso y blanco en la zona ventral. Cara rosada.

Catálogo Regional de Especies Amenazadas:

En Peligro de Extinción.

Población en Extremadura:

Debido a sus hábitos resulta difícil de censar, aunque puede estimarse en unos 5.000 individuos, lo que supone una de las mejores poblaciones de Europa.

Comportamiento:

Se trata de la especie más sedentaria de Extremadura. Las colonias, formadas normalmente por menos de 30 hembras, utilizan como área de campeo un espacio en torno al refugio que no suele superar los 3 kilómetros de radio. Captura polillas y pequeños escarabajos entre el follaje de árboles y arbustos y sobre el suelo tras un vuelo a baja altura.

Hábitat:

Robledares y en menor número en castañares. Ocupa cavidades en los árboles. En invierno individuos aislados aparecen hibernando en minas.

